

ΥΠΟΜΝΗΜΑ

- Οριο Περιοχής Ζ.Α.Ε.
- Οριο Ε.Σ.Χ.Α.Σ.Ε.
- Γραμμή ρέματος (δεν απαιτείται οριοθέτηση)
- Ορια ιδιοκτησιών
- Βιολογικός Καθαρισμός

ΜΕΤΑΦΟΡΙΚΟ ΔΙΚΤΥΟ

- ΒΟΔΑΚ
- Αγροτική οδός χαρακτηρισμένη προ 1923
- Λοιπές Οδοί

ΑΙΓΙΑΛΟΣ - ΠΑΡΑΛΙΑ (ΦΕΚ 266/Δ/2015)

- Οριο Παραλίας
- Οριο Αιγιαλού

ΠΕΡΙΒΑΛΛΟΝ

- Τύποι οικοτόπων (Habitat4)
- Οικότοπος Προτεραιότητας (6220)
- Περιοχή Natura 2000 (ΕΖΔ - GR 4320005)

ΕΚΤΑΣΕΙΣ ΠΟΥ ΥΠΑΓΟΝΤΑΙ ΣΤΙΣ ΔΙΑΤΑΞΕΙΣ ΤΟΥ Ν.998/79

- Δασική Έκταση
- Χαρτοβλαδική έκταση
- Μη χαρακτηρισμένη έκταση

ΑΡΧΑΙΟΛΟΓΙΚΑ

- Αρχαιολογικός Χώρος "Θόλος" (ΦΕΚ 682/Β/1985)
- Αρχαιολογικός Χώρος "Θόλος - Αγ. Αντώνιος" (ΦΕΚ 183/ΑΑΠ/2010)
- Πρόταση (μη θεσμοθετημένη) οριοθέτησης αρχαιολογικού χώρου (ΚΔ Εφορεία Πρωτοϊστορικών και Κλασικών Αρχαιοτήτων) - Γ.Π.Σ. Ιεράπετρας
- Πρόταση (μη θεσμοθετημένη) οριοθέτησης αρχαιολογικού χώρου (13η Εφορεία Βυζαντινών Αρχαιοτήτων) - Γ.Π.Σ. Ιεράπετρας
- Περιοχή απαγόρευσης εργασιών (Εφορεία Αρχαιοτήτων Λασιθίου)
- Πρωτοϊστορική - Κλασική αρχαίτητα
- Βυζαντινή αρχαίτητα

ΟΙΚΙΣΜΟΙ - ΔΟΜΗΜΕΝΟ ΠΕΡΙΒΑΛΛΟΝ

- Προστατευόμενο οικιστικό σύνολο
- Οριοθετημένος οικισμός
- Υφιστάμενο Κτηριακό Απόθεμα εντός Ε.Σ.Χ.Α.Σ.Ε.

ΘΕΣΜΟΘΕΤΗΜΕΝΕΣ ΧΡΗΣΕΙΣ ΓΗΣ (ΦΕΚ 530/ΑΑΠ/2009)

- Ζ.Π.Ε.Δ. 3β
- Π.Ε.Π.
- Π.Ε.Ρ.Π.Ο.
- Γεωργική Γη Προτεραιότητας

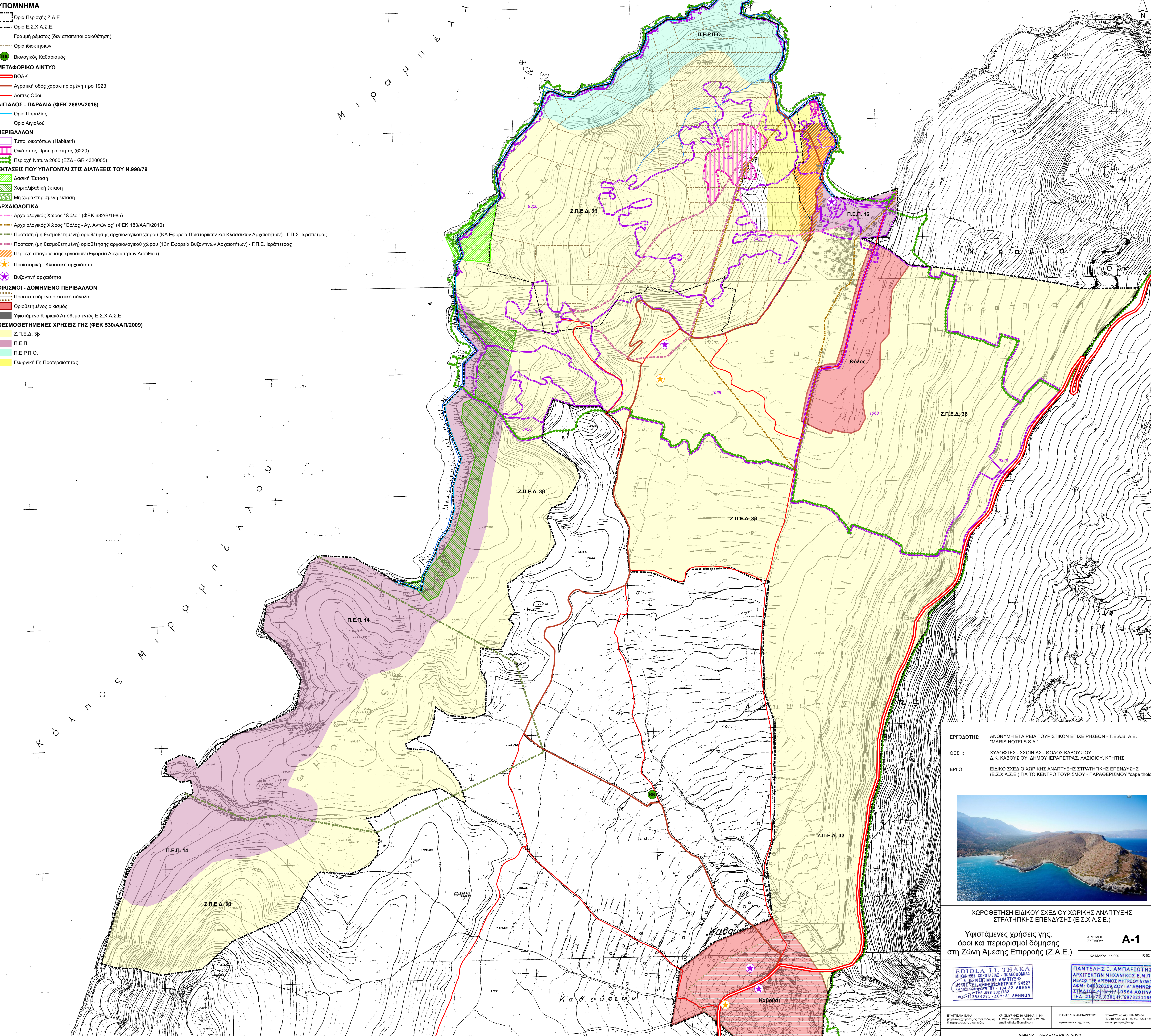

ΕΡΓΟΔΟΤΗΣ: ΑΝΩΝΥΜΗ ΕΤΑΙΡΕΙΑ ΤΟΥΡΙΣΤΙΚΩΝ ΕΠΙΧΕΙΡΗΣΕΩΝ - Τ.Ε.Α.Β. Α.Ε.
"MARIS HOTELS S.A."

ΘΕΣΗ: ΧΥΛΟΦΤΕΣ - ΣΧΟΙΝΙΑΣ - ΘΟΛΟΣ ΚΑΒΟΥΣΙΟΥ
Δ.Κ. ΚΑΒΟΥΣΙΟΥ, ΔΗΜΟΥ ΙΕΡΑΠΕΤΡΑΣ, ΛΑΣΙΘΙΟΥ, ΚΡΗΤΗΣ

ΕΡΓΟ: ΕΙΔΙΚΟ ΣΧΕΔΙΟ ΧΩΡΙΚΗΣ ΑΝΑΠΤΥΞΗΣ ΣΤΡΑΤΗΓΙΚΗΣ ΕΠΕΝΔΥΣΗΣ
(Ε.Σ.Χ.Α.Σ.Ε.) ΓΙΑ ΤΟ ΚΕΝΤΡΟ ΤΟΥΡΙΣΜΟΥ - ΠΑΡΑΘΕΡΙΣΜΟΥ "cape tholos"

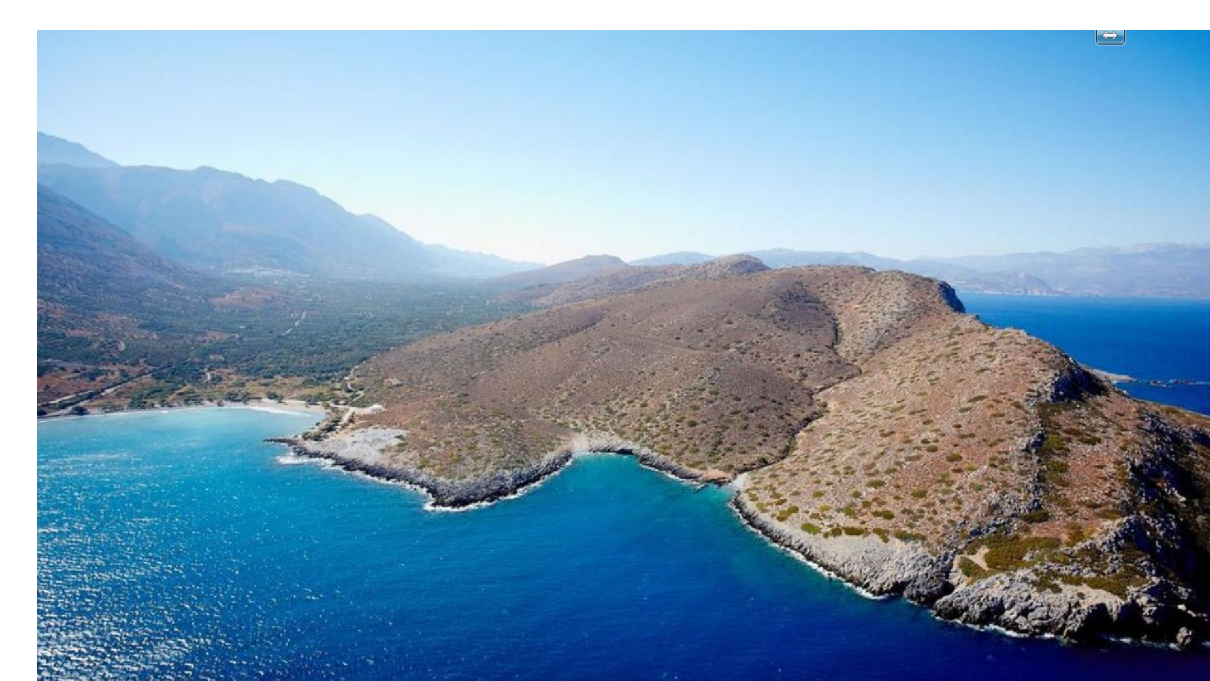

ΧΩΡΟΘΕΤΗΣΗ ΕΙΔΙΚΟΥ ΣΧΕΔΙΟΥ ΧΩΡΙΚΗΣ ΑΝΑΠΤΥΞΗΣ ΣΤΡΑΤΗΓΙΚΗΣ ΕΠΕΝΔΥΣΗΣ (Ε.Σ.Χ.Α.Σ.Ε.)

Υφιστάμενες χρήσεις γης, όροι και περιορισμοί δόμησης στη Ζώνη Άμεσης Επιρροής (Ζ.Α.Ε.)

ΑΡΙΘΜΟΣ ΣΧΕΔΙΟΥ: **A-1**

ΚΩΔΙΚΑΣ: 1:5.000 R:02

<p>ΕΔΙΟΛΑ ΛΙ.ΤΗΚΑ ΜΗΧΑΝΙΚΗ, ΧΩΡΟΤΕΧΝΙΑ - ΠΟΛΥΔΟΜΙΑΣ & ΠΕΡΙΒΕΡΙΣΤΕΡΙΑΚΗΣ ΑΝΑΠΤΥΞΗΣ ΜΕΛΟΣ ΤΗΣ ΕΠΙΧΕΙΡΗΣΙΑΚΗΣ ΟΜΑΔΑΣ ΚΑΛΟΝΟΜΟΥ 37 - 104 32 ΑΘΗΝΑ ΤΗΛ: 210 484 2027/28 e-mail: ediolaltd@gmail.com</p>	<p>ΠΑΝΤΕΛΗΣ Ι. ΑΜΠΑΡΙΩΤΗΣ ΑΡΧΙΤΕΚΤΟΝ ΜΗΧΑΝΙΚΟΣ Ε.Μ.Π. ΜΕΛΟΣ ΤΗΣ ΑΡΙΘΜΟΣ ΜΗΤΡΩΟΥ 57551 ΑΦΜ: 045328209, ΔΟΥ: Α' ΑΘΗΝΩΝ ΣΤΡΑΤΩΛΕΩΝ 44-45-46-47-48-49-50-51-52-53-54 ΤΗΛ: 210 72 3301 Μ' 6973231166</p>
---	--