

**ΕΓΧΕΙΡΙΔΙΟ ΥΠΟΒΟΛΗΣ ΗΛΕΚΤΡΟΝΙΚΗΣ ΑΙΤΗΣΗΣ ΓΙΑ ΤΟ  
ΕΘΝΙΚΟ ΜΗΤΡΩΟ ΠΙΣΤΟΠΟΙΗΜΕΝΩΝ ΑΞΙΟΛΟΓΗΤΩΝ / ΕΛΕΓΚΤΩΝ**

**N.3908/2011**

## ΠΙΝΑΚΑΣ ΠΕΡΙΕΧΟΜΕΝΩΝ

<b>1.Εγγραφή στο σύστημα.....</b>	<b>3</b>
<b>2. Είσοδος στο σύστημα.....</b>	<b>4</b>
<b>3. Υποβολή Αίτησης.....</b>	<b>6</b>

## 1.Εγγραφή στο σύστημα

Η ηλεκτρονική υποβολή της αίτησης θα πρέπει να γίνει μέσω του Πληροφοριακού Συστήματος Κρατικών ενισχύσεων. Ο χρήστης θα πρέπει να επισκεφθεί την ιστοσελίδα [www.ependyseis.gr/mis](http://www.ependyseis.gr/mis) και να εγγραφεί στο σύστημα, όπου θα επιλέξει την «εγγραφή νέου χρήστη», εάν επισκέπτεται την ιστοσελίδα για πρώτη φορά. Θα επιλέξει την αντίστοιχη πρόσκληση : **ΕΘΝΙΚΟ ΜΗΤΡΩΟ ΠΙΣΤΟΠΟΙΗΜΕΝΩΝ ΑΞΙΟΛΟΓΗΤΩΝ / ΕΛΕΓΚΤΩΝ Ν.3908/2011** και θα συμπληρώσει τα στοιχεία του. Σημαντικό είναι το πεδίο συμπλήρωσης του ΑΦΜ καθώς και του e-mail όπου πρέπει να είναι προσεκτικός κατά τη συμπλήρωση του, δεδομένου ότι σε αυτό θα αποστείλει το σύστημα τα πλήρη στοιχεία εισόδου (όνομα χρήστη και κωδικό πρόσβασης). Συνεπώς το e-mail πρέπει οπωσδήποτε να είναι έγκυρο και ο χρήστης θα πρέπει να έχει πρόσβαση σε αυτό. Ο χρήστης πρέπει να συμπληρώσει όλα τα απαιτούμενα στοιχεία κι ένα προτεινόμενο όνομα χρήστη (4-12 λατινικούς χαρακτήρες, χωρίς κενά και ειδικούς χαρακτήρες, πχ £, €, \* κλπ). Όταν ο χρήστης ολοκληρώσει τη συμπλήρωση των στοιχείων, τα αποστέλλει στο σύστημα μέσω της επιλογής «Αποστολή Στοιχείων» .

**Προσοχή:** Τα στοιχεία Επώνυμο, Όνομα, ΑΦΜ και e-mail θα χρησιμοποιηθούν στην συμπλήρωση της αίτησής σας.

Όταν είναι επιτυχής η εγγραφή, αλλάζει η σελίδα σ' αυτή της εισόδου στο σύστημα και εμφανίζει σχετικό μήνυμα στην οθόνη: «**Η εγγραφή σας έγινε επιτυχώς.**» «**Τα στοιχεία πρόσβασης έχουν αποσταλεί στο e-mail σας.**»

- Είσοδος στο σύστημα
- Εγγραφή νέου χρήστη
- Χρήσιμες πληροφορίες
- Επιλέξτε Δράση: Εθνικό Μητρώο Πιστοποιημένων Αξιολογητών Επειδ. Νόμου 3908/2011
- Προσοχή: Τα στοιχεία που θα δώσετε για την απόκτηση κωδικού πρόσβασης θα μεταφερθούν στο αντίστοιχο πεδίο του Ερωτηματολογίου χωρίς δυνατότητα αλλαγής.
- \* ΑΦΜ υποψηφίου: 000000000
- Δηλώστε το όνομα και επώνυμο.
  - \* Επώνυμο: [input type="text"]
  - \* Όνομα: [input type="text"]
  - \* Περσινή: [input type="text"]
  - \* Οδός: [input type="text"]
  - \* Αριθμός: [input type="text"]
  - \* ΤΚ: [input type="text"]
- Δηλώστε το email στο οποίο θα σταλεί ο κωδικός πρόσβασης.
  - \* Email: [input type="text"]
  - \* Όνομα χρήστη: [input type="text"]
- Δηλώστε το Όνομα χρήστη για την πρόσβαση σας στο Π.Σ. (\* Υποχρεωτικό Πεδίο)
- Αποστολή Στοιχείων

At the bottom, there is a note: 'Σε περίπτωση προβλήματος κατά την εγγραφή σας (π.χ. καθυστέρηση αποστολής κωδικού πρόσβασης) παρακαλούμε να απαντάνετε στο τηλεφωνικό 210 77 07 249. Για οποιοδήποτε άλλο θέμα τεχνικής φύσεως μπορείτε να επικοινωνήσετε με το τμήμα υποστήριξης στη διεύθυνση [support@misou.gr](mailto:support@misou.gr)

Αν δεν αλλάξει η σελίδα μετά την «Αποστολή Στοιχείων» ενημερώνεται ο χρήστης από το μήνυμα λάθους που θα εμφανιστεί κι ενεργεί ανάλογα.

**Σημαντική πληροφορία** : απαιτείται η χρήση του προγράμματος πλοήγησης στο διαδίκτυο (web browser) Microsoft Internet Explorer, έκδοση 7.0 και 8.0.

## 2. Είσοδος στο σύστημα

Όταν λάβει ο χρήστης στο e-mail που δήλωσε κατά την εγγραφή του στο ΠΣΚΕ το όνομα χρήστη και τον κωδικό πρόσβασης, θα τα χρησιμοποιήσει στη σελίδα της εισόδου στο σύστημα για να συνδεθεί και να υποβάλλει την πρότασή του.

Σε περίπτωση που ο χρήστης δεν θυμάται ή έχει χάσει τα στοιχεία εισόδου του, θα πρέπει να επιλέξει την επιλογή «Ξεχάσατε τον κωδικό σας;» και στη συνέχεια να πληκτρολογήσει

το e-mail του και το σύστημα θα αποστείλει αυτόματα τα στοιχεία εισόδου του στο e-mail που δήλωσε, προκειμένου να μπορέσει να προχωρήσει στην είσοδο στο σύστημα.

Αν θέλει ο χρήστης την αλλαγή του κωδικού πρόσβασης ή κάποιο άλλο από τα στοιχεία που δήλωσε ως χρήστης του ΠΣΚΕ, μπορεί να το κάνει από το γαλάζιο μενού αριστερά στο μενού «Γενικά» στην επιλογή «Προσωπικά Στοιχεία». Μετά την επιτυχή αλλαγή του κωδικού πρόσβασης από την καρτέλα «Αλλαγή Κωδικού» καλό θα ήταν να γίνει αποστολή στο email που έχει δηλώσει του νέου κωδικού, για να υπάρχει στα εισερχόμενα σε περίπτωση που τον ξεχάσει ο χρήστης. Αυτό γίνεται από την καρτέλα «Στοιχεία Χρήστη», και επιλέγοντας «Αποστολή στοιχείων χρήστη με e-mail».

Ενημέρωση στοιχείων επαφής VCard

Γενικά | Στοιχεία Χρήστη | **Αλλαγή Κωδικού**

Για **λόγους ασφαλείας** θα πρέπει τακτικά να αλλάζετε τον κωδικό σας.

Ο νέος κωδικός:

- δεν θα πρέπει να είναι ίδιος με τον παλιό
- να έχει τουλάχιστον 8 και μέχρι 12 χαρακτήρες
- ένας τουλάχιστον χαρακτήρας να είναι γράμμα
- ένας τουλάχιστον χαρακτήρας να είναι αριθμός
- να μην περιέχει κενά
- να έχει μόνο λατινικούς χαρακτήρες.

Παλιός Κωδικός :

Νέος Κωδικός :

Επανάληψη νέου Κωδικού :

---

### 3. Υποβολή Αίτησης

Εφόσον ο χρήστης έχει εισέλθει στο σύστημα, όπως περιγράφηκε παραπάνω στην ενότητα 2, στο γαλάζιο μενού αριστερά θα βλέπει τη πρόσκληση «**ΕΘΝΙΚΟ ΜΗΤΡΩΟ ΠΙΣΤΟΠΟΙΗΜΕΝΩΝ ΑΞΙΟΛΟΓΗΤΩΝ/ΕΛΕΓΚΤΩΝ Ν.3908/2011**» ανάλογα με την πρόσκληση που έχει εγγραφεί. Στην επιλογή **Νέα Υποβολή** θα ξεκινήσει η επεξεργασία του αιτήματος υποβολής της ηλεκτρονικής αίτησης.

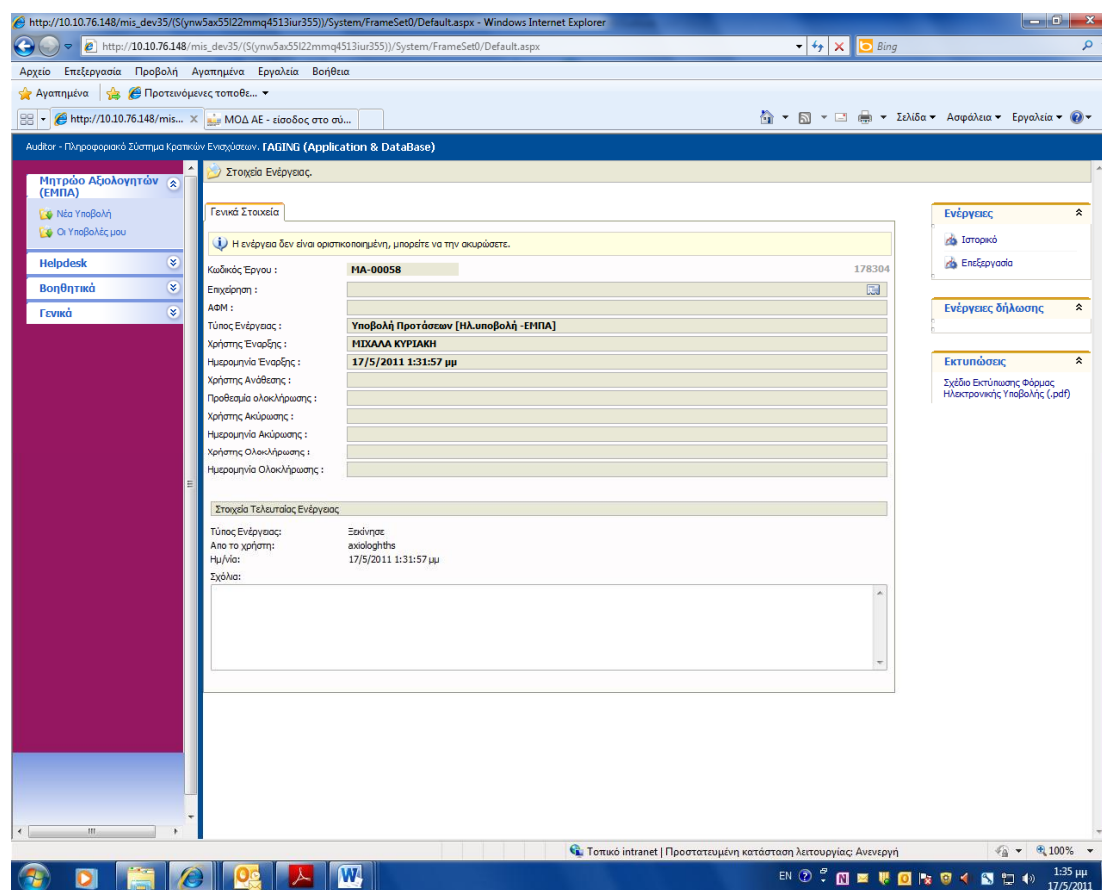

Στην οθόνη εμφανίζονται τα γενικά στοιχεία της αίτησης, με τον χρήστη έναρξης και οριστικοποίησης.

Εν συνεχεία ο χρήστης πατάει στο σύνδεσμο **Επεξεργασία** δεξιά από τις ενέργειες του χρήστη.

Ο χρήστης επιλέγοντας το σύνδεσμο «**Επεξεργασία**», μπορεί να προχωρήσει στην Επεξεργασία της ηλεκτρονικής υποβολής. Η διαδικασία της Υποβολής αποτελείται από 5 βήματα τα οποία θα πρέπει να συμπληρωθούν από το χρήστη, προκειμένου να υποβληθεί ηλεκτρονικά η αίτηση.

#### 1. Ατομικά Στοιχεία – Στοιχεία Επικοινωνίας

Στο 1<sup>ο</sup> βήμα ο χρήστης θα συμπληρώσει τις 2 καρτέλες

Αυτοδ - Πληροφοριακό Σύστημα Κρατικών Ενισχύσεων. MIS\_STAGING (Application & DataBase)

Μητρώο Αξιολογητών (ΕΜΠΑ)

Νέα Υποβολή  
Οι Υποβολές μου

Helpdesk  
Βοηθητικά  
Γενικά

Καλώς ήρθε στον οδηγό της ενέργειας Υποβολής Προτάσεων [Ηλ.υποβολή -ΕΜΠΑ] για την πρόταση με κωδικό: [ MA-00058 ] με κωδικό ενέργειας: 692373. Η ενέργεια εφάρτησε από τον χρήστη: ΜΙΧΑΕΛΑ ΚΥΡΙΑΚΗ - Ημ. - Ώρα έναρξης: 17/5/2011 1:31:57 μμ. Η ενέργεια είναι ανασταθμένη στο χρήστη: ΚΥΡΙΑΚΗ ΜΙΧΑΕΛΑ

1 [Ταυτότητα υποψηφίου] 2 3 4 5

1.1 Ατομικά Στοιχεία - Στοιχεία Επικοινωνίας 1.2 Στοιχεία Εργασίας

Όλα τα πεδία στα των Ατομικών Στοιχείων και Στοιχείων Επικοινωνίας είναι υποχρεωτικά να συμπληρωθούν

1.1.1 Στοιχεία Ταυτότητας

Επώνυμο: ΜΙΧΑΕΛΑ  
Όνομα: ΚΥΡΙΑΚΗ  
Όνομα Πατρός:  
Ημερομηνία Γέννησης:  
Τόπος Γέννησης:  
Υπεκότητα:  
Φύλο:  
ΑΦΜ (ή VAT Number άλλης χώρας): 011111111  
ΑΔΥ (ή Φορολογική Αρχή άλλης χώρας):  
Ταυτότητα ή Διαβατήριο: Ταυτότητα  
Αριθμός:  
Εκδόσα Αρχή:

1.1.2 Διεύθυνση Μόνιμης Κατοικίας

Χώρα:  
Δίλιος: , N. -  
Δημοτική/Τοπική Κοινότητα:  
Οδός - Αριθμός ή Τοποθεσία:  
Ταχ. Κωδικός:

1.1.3 Στοιχεία Επικοινωνίας

Τηλέφωνο σταθερό:  
Τηλέφωνο κινητό:  
Ηλεκτρονική διεύθυνση: smihala@tau.gr

Προσοχή: Στην ηλεκτρονική διεύθυνση που έχετε δηλώσει θα σας στέλνονται στα αριστερά τα μηνύματα που αφορούν το παρόν αίτημα και την μετέπειτα εργασία σας εφόσον επιλεγείτε και...

Ολοκληρώθηκε Τοπικό intranet | Προστατευμένη κατάσταση λειτουργίας: Ανενεργή

1:39 μμ 17/5/2011

Αυτοδ - Πληροφοριακό Σύστημα Κρατικών Ενισχύσεων. MIS\_STAGING (Application & DataBase)

Μητρώο Αξιολογητών (ΕΜΠΑ)

Νέα Υποβολή  
Οι Υποβολές μου

Helpdesk  
Βοηθητικά  
Γενικά

Καλώς ήρθε στον οδηγό της ενέργειας Υποβολής Προτάσεων [Ηλ.υποβολή -ΕΜΠΑ] για την πρόταση με κωδικό: [ MA-00058 ] με κωδικό ενέργειας: 692373. Η ενέργεια εφάρτησε από τον χρήστη: ΜΙΧΑΕΛΑ ΚΥΡΙΑΚΗ - Ημ. - Ώρα έναρξης: 17/5/2011 1:31:57 μμ. Η ενέργεια είναι ανασταθμένη στο χρήστη: ΚΥΡΙΑΚΗ ΜΙΧΑΕΛΑ

1 [Ταυτότητα υποψηφίου] 2 3 4 5

1.1 Ατομικά Στοιχεία - Στοιχεία Επικοινωνίας 1.2 Στοιχεία Εργασίας

Όλα τα πεδία των στοιχείων εργασίας που είναι κατά περίπτωση ενεργά είναι υποχρεωτικά (συμπληρώστε Παρούσα Επαγγελματική Κατάσταση και Χώρα Εργασίας για να ενεργοποιηθούν τα σχετικά πεδία)

1.2 Στοιχεία Εργασίας

Παρούσα Επαγγελματική Κατάσταση:  
Χώρα Εργασίας:  
Τομέας Εργασίας:  
Επωνυμία Φορέα Εργασίας:  
ΑΦΜ (ή VAT Number άλλης χώρας) Φορέα Εργασίας/Επιχείρησης:  
Διεύθυνση Εργασίας  
Δημοτική/Τοπική Κοινότητα:  
Οδός - Αριθμός:  
Ταχ. Κωδικός:  
Τηλέφωνο:

<< Προηγούμενο Επόμενο >> Οδηγίες

Ολοκληρώθηκε Τοπικό intranet | Προστατευμένη κατάσταση λειτουργίας: Ανενεργή

1:42 μμ 17/5/2011

## 2. Εκπαίδευση - Κατάρτιση

Το δεύτερο βήμα της Εκπαίδευσης - Κατάρτισης αποτελείται από τις καρτέλες 2.1, 2.2, 2.3 και 2.4

Πατάτε στο σύνδεσμο προσθήκη εμφανίζεται η παρακάτω καρτέλα και αφού συμπληρώσετε την καρτέλα πατάτε Ενημέρωση.

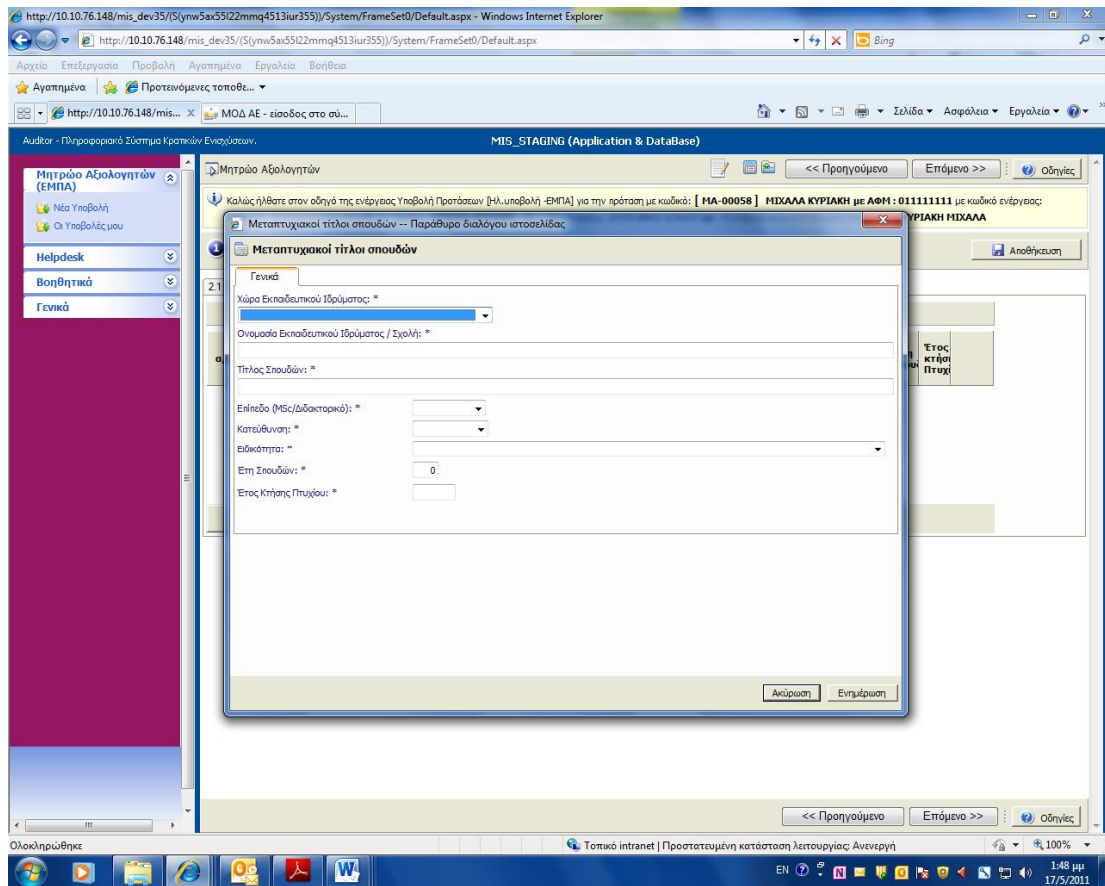

Επίσης πριν αλλάξετε καρτέλα θα πατάτε πάντα αποθήκευση.

### 3. Εμπειρία

Το τρίτο βήμα Εμπειρία και Τομείς Εξειδίκευσης είναι υποχρεωτικό προς συμπλήρωση των καρτελών 3.1, 3.2 και 3.3

## 3.1 Εμπειρία

Αυτοτελές Πληροφοριακό Σύστημα Κρατικών Ενισχύσεων

Μητρώο Αξιολογητών

Καλώς ήλθετε στον οδηγό της εντύπωσης Υποβολής Προτάσεων [ΗΛ.υποβολή -ΕΜΠΑ] για την πρόταση με κωδικό: [ ΜΑ-00058 ] ΜΙΚΑΕΛΑ ΚΥΡΙΑΚΗ με ΑΦΜ: 0111111111 με κωδικό εντύπωσης: 692373. Η εντύπωση εστάλη από τον χρήστη: ΜΙΚΑΕΛΑ ΚΥΡΙΑΚΗ . Ημ. - Ώρα έναρξης: 17/5/2011 1:31:57 μμ . Η εντύπωση είναι ανατεθειμένη στο χρήστη: ΚΥΡΙΑΚΗ ΜΙΚΑΕΛΑ

3.1 Εμπειρία | 3.2 Άλλη Σχετική Εμπειρία | 3.3 Τομείς Εξειδίκευσης

[3.1.1] Τεκμηριωμένη εμπειρία συμμετοχής στην αξιολόγηση επενδυτικών σχεδίων

3.1.1 Αριθμός επενδυτικών σχεδίων

Τεκμηρίωση με ανασφορά σε επισυναπτόμενα δικαιολογητικά:

[3.1.2] Τεκμηριωμένη εμπειρία συμμετοχής στην κατάρτιση οικονομοτεχνικών μελετών

3.1.2 Αριθμός μελετών

Τεκμηρίωση με ανασφορά σε επισυναπτόμενα δικαιολογητικά:

[3.1.3] Τεκμηριωμένη εμπειρία συμμετοχής στο σχεδιασμό, συντονισμό, διαχείριση ή υλοποίηση επενδυτικών κοινοτικών προγραμμάτων

3.1.3 Αριθμός κοινοτικών προγραμμάτων

Τεκμηρίωση με ανασφορά σε επισυναπτόμενα δικαιολογητικά:

Ολοκληρώθηκε Τοπικό intranet | Προστατευμένη κατάσταση λειτουργίας: Ανενεργή 1:57 μμ 17/5/2011

## 3.2 Άλλη σχετική εμπειρία

### 3.3 Τομείς εξειδίκευσης

Αυτοκόσμι - Πληροφοριακό Σύστημα Κρατικών Ενισχύσεων. MIS\_STAGING (Application & DataBase)

Μητρώο Αξιολογητών

Καλώς ήρθατε στον οδηγό της εντύπωσης Υποβολής Προτάσεων [Ηλεκτρονική - ΕΜΠΑ] για την πρόταση με κωδικό: [ ΜΑ-00058 ] ΜΙΧΑΛΑ ΚΥΡΙΑΚΗ με ΑΦΜ: 011111111 με κωδικό εντύπωσης: 692373. Η εντύπωση ξεκίνησε από τον χρήστη: ΜΙΧΑΛΑ ΚΥΡΙΑΚΗ . Ημ. - Ώρα έναρξης: 17/5/2011 1:31:57 μμ . Η εντύπωση είναι ανατεταμένη στο χρήστη: ΚΥΡΙΑΚΗ ΜΙΧΑΛΑ

3.1 Εμπειρία | 3.2 Άλλη Σχετική Εμπειρία | 3.3 Τομείς Εξειδίκευσης

α/α	Τομείς εξειδίκευσης	Τεκμηρίωση
-----	---------------------	------------

Προσθήκη

Τοπικό intranet | Προστατευμένη κατάσταση λειτουργίας: Ανενεργή

2:23 μμ  
17/5/2011

Πατάτε Προσθήκη για να συμπληρώσετε τα στοιχεία και μετά ενημέρωση.

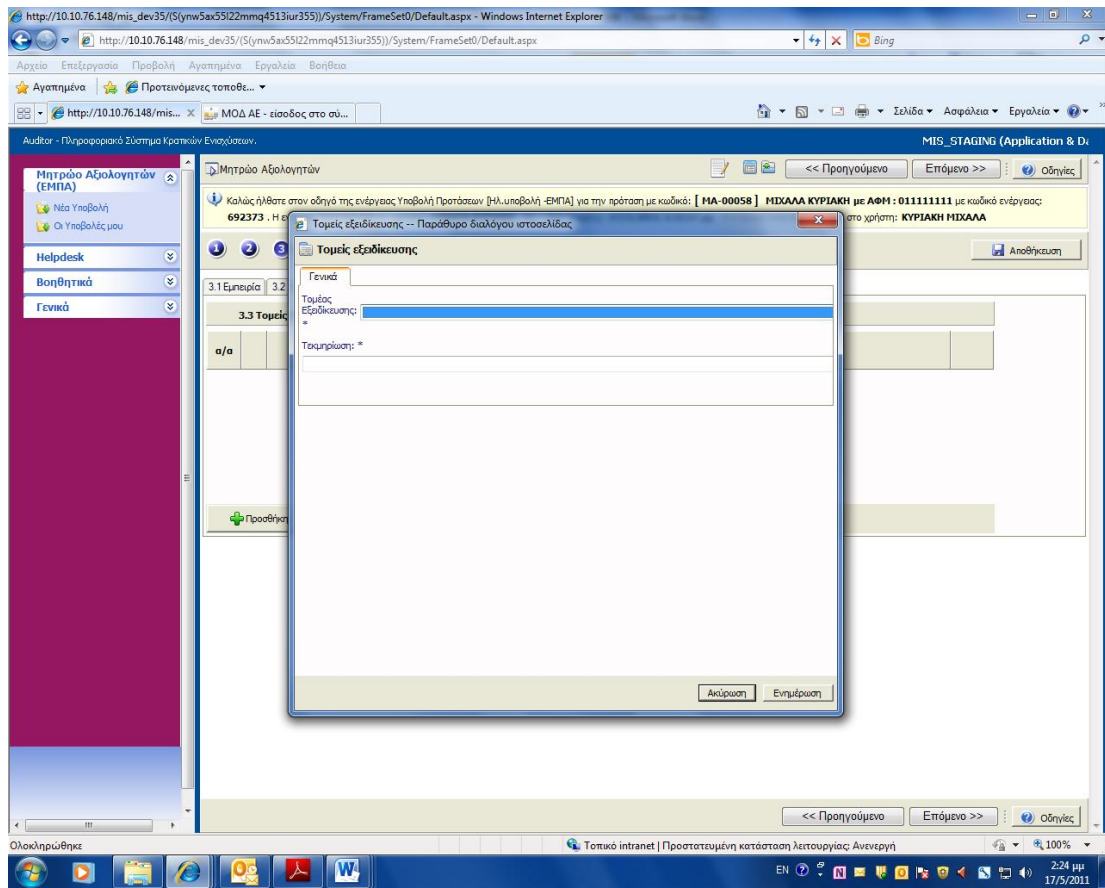

Στους τομείς εξειδίκευσης 65 και 70 θα πρέπει να συμπληρώσετε και τον ΚΑΔ.

Τομείς εξειδίκευσης -- Παράθυρο διαλόγου ιστοσελίδας

**Τομείς εξειδίκευσης**

Γενικά

Τομέας  
Εξειδίκευσης: 65 Συγκεκριμένη νέα τεχνολογία ή και προϊόν (συμπληρώστε τετραψήφιο ΚΑΔ και εξειδικεύστε στην τεκμηρίωση)  
\*

ΚΑΔ:

Τεκμηρίωση: \*

Πατήστε την επιλογή ΚΑΔ

Αναζήτηση ΚΑΔ 2008 -- Παράθυρο διαλόγου ιστοσελίδας

Αποτελέσματα ανα σελίδα: 20 | Επιλογή Σελίδας : 1 | Προηγούμενη | Επόμενη

Αναζήτηση: [ ] περσίχα [ ] Αναζήτηση | Καθρισμός

Αποτελέσματα αναζήτησης [ 618 ]

Κωδικός	Περιγραφή
00.01	Έλλειψη δραστηριότητας, λόγω μη δραστηριοποίησης μέχρι σήμερα
00.02	Έλλειψη δραστηριότητας, λόγω αδρανοποίησης
00.03	Έλλειψη δραστηριότητας, λόγω αδρανοποίησης μόνο εκτός Ελλάδας
01.11	Καλλιέργεια δημητριακών (εκτός ρυζιού), σπέρσιων και ελαιούχων σπόρων
01.12	Καλλιέργεια ρυζιού
01.13	Καλλιέργεια λαχανικών και πεπονοειδών, ριζών και κονδύλων
01.14	Καλλιέργεια Γαλακτοκομικών
01.15	Καλλιέργεια καπνού
01.16	Καλλιέργεια ινωδών φυτών
01.19	Καλλιέργεια άλλων μη πολυετών φυτών
01.21	Καλλιέργεια σφουλιών
01.22	Καλλιέργεια τροπικών και υποτροπικών φρούτων
01.23	Καλλιέργεια εσπεριδοειδών
01.24	Καλλιέργεια μηλοειδών και πυρηνόκαρπων
01.25	Καλλιέργεια άλλων δένδρωδών και θάμνωδών καλλιιεργειών φρούτων και καρπών με κέλυφος
01.26	Καλλιέργεια ελαιωδών καρπών
01.27	Καλλιέργεια φυτών για αφεψήματα
01.28	Καλλιέργεια καρυκευτικών, αρωματικών, θεραπευτικών και φαρμακευτικών φυτών
01.29	Άλλες πολυετείς καλλιέργειες
01.30	Πολλαπλασιασμός των φυτών

Επιλογή

http:// Τοπικό intranet | Προστατευμένη κατάσταση λειτουργίας: Ανεύρεση

<< Προηγούμενο | Επόμενο >> | Οδηγίες

Ολοκληρώθηκε

Τοπικό intranet | Προστατευμένη κατάσταση λειτουργίας: Ανεύρεση

EN 2:39 PM 17/5/2011

Επιλέγετε τον ΚΑΔ που θέλετε και πατάτε επιλογή.

Αναζήτηση ΚΑΔ 2008 -- Παράθυρο διαλόγου ιστοσελίδας

Αποτελέσματα ανα σελίδα: 20 | Επιλογή Σελίδας : 1 | Προηγούμενη | Επόμενη

Αναζήτηση: [ ] περρέα [ ] Αναζήτηση | Καθορισμός

Αποτελέσματα αναζήτησης [ 618 ]

Κωδικός	Περιγραφή
00.01	Έλλειψη δραστηριότητας, λόγω μη δραστηριοποίησης μέχρι σήμερα
00.02	Έλλειψη δραστηριότητας, λόγω αδρανοποίησης
00.03	Έλλειψη δραστηριότητας, λόγω δραστηριοποίησης μόνο εκτός Ελλάδας
01.11	Καλλιέργεια δημητριακών (εκτός ρυζιού), σπέρσιων και ελαιούχων σπόρων
01.12	Καλλιέργεια ρυζιού
01.13	Καλλιέργεια λαχανικών και πεπονοειδών, ριζών και κονδύλων
01.14	Καλλιέργεια Γαλακτοκομικών
01.15	Καλλιέργεια καπνού
01.16	Καλλιέργεια ινωδών φυτών
01.19	Καλλιέργεια άλλων μη πολυετών φυτών
01.21	Καλλιέργεια σφουλιών
01.22	Καλλιέργεια τροπικών και υποτροπικών φρούτων
01.23	Καλλιέργεια επεριδοειδών
01.24	Καλλιέργεια μηλοειδών και πυρηνόκαρπων
01.25	Καλλιέργεια άλλων δενδρωδών και θάμνωδών καλλιεργειών φρούτων και καρπών με κέλυφος
01.26	Καλλιέργεια ελαιωδών καρπών
01.27	Καλλιέργεια φυτών για αφεινήματα
01.28	Καλλιέργεια καρυκευτικών, αρωματικών, θεραπευτικών και φαρμακευτικών φυτών
01.29	Άλλες πολυετείς καλλιέργειες
01.30	Πολλαπλασιασμός των φυτών

Επιλογή

http:// Τοπικό intranet | Προστατευμένη κατάσταση λειτουργίας: Ανενεργή

Χρησιμοποιήστε την επιλογή σελίδας ή το επόμενη προηγούμενη για να δείτε όλους τους διαθέσιμους ΚΑΔ. Εναλλακτικά χρησιμοποιήστε την αναζήτηση με κωδικό (όπου συμπληρώνετε τα 4 πρώτα ψηφία) ή περιγραφή για αναζήτηση συγκεκριμένου κωδικού δραστηριότητας.

## 4. Δικαιολογητικά

Αυτοκτ - Πληροφοριακό Σύστημα Κρατικών Ενοσχέσεων. MIS\_STAGING (Application & DataBase)

Μητρώο Αξιολογητών

Καλώς ήρθατε στον οδηγό της ενέργειας Υποβολή Προτάσεων [Η.Λ.Α.Α.Β.Η. - ΕΜΠΑ] για την πρόταση με κωδικό: [ ΜΑ-00058 ] ΜΙΧΑΕΛΑ ΚΥΡΙΑΚΗ με ΑΦΜ: 0111111111 με κωδικό ενέργειας: 692373. Η ενέργεια ξεκίνησε από τον χρήστη: ΜΙΧΑΕΛΑ ΚΥΡΙΑΚΗ. Ημ. - Ώρα έναρξης: 17/5/2011 1:31:57 μμ. Η ενέργεια είναι ανατεταμένη στο χρήστη: ΚΥΡΙΑΚΗ ΜΙΧΑΕΛΑ

1 2 3 4 [4.1 Δικαιολογητικά] 5

Δικαιολογητικά

### 4.1 Δικαιολογητικά

Παράθετε τα Δικαιολογητικά τα οποία θα περιλαμβάνονται στον έντυπο φάκελο και αφού ψηφιοποιήστε αυτά επισυνάψτε τα σε ηλεκτρονική μορφή.

α/α	Θ	Κατηγορία Δικαιολογητικού	Στοιχεία - Περιγραφή Δικαιολογητικών	Παρατηρήσεις
-----	---	---------------------------	--------------------------------------	--------------

Προσθήκη

Τοπικό intranet | Προστατευμένη κατάσταση λειτουργίας: Ανενεργή

1:59 μμ  
17/5/2011

Πατώντας προσθήκη συμπληρώνουμε τα στοιχεία στη καρτέλα που εμφανίζεται

http://10.10.76.148/mis\_dev35/(S(yw5ax55i22mmq4513iur355))/System/FrameSet0/Default.aspx - Windows Internet Explorer

Αυτοκρ - Πληροφοριακό Σύστημα Κρατικών Ενισχύσεων. MIS\_STAGING (Application & DataBase)

Λοιπές Πληροφορίες -- Παραβύριο διάλογο ιστοσελίδας

**Δικαιολογητικά**

Γενικά

Δικαιολογητικά που συνοδεύουν τον φάκελο

Κατηγορία Δικαιολογητικού:

Στοιχεία - Περιγραφή δικαιολογητικού:

Παρατηρήσεις:

Αρχείο (.pdf ή .jpg ή .gif) Αναζήτηση...

Στην πρώτη γραμμή **Κατηγορία Δικαιολογητικού** επιλέξετε την κατηγορία δικαιολογητικού  
 Στη δεύτερη γραμμή **Στοιχεία - Περιγραφή Δικαιολογητικού** παραθέσετε το στοιχεία ταυτοποίησης του δικαιολογητικού (ημερ. εκδόσεως αρχή, αριθμός πρωτ. και ημερομηνία κλπ)  
 Στην τρίτη γραμμή **Παρατηρήσεις** μπορείτε να αναφέρετε οποιοδήποτε σχόλιο  
 Στην τέταρτη γραμμή **Αρχείο** επισυνάπτεται το δικαιολογητικό σε ηλεκτρονική μορφή. Μέγιστο επιτρεπόμενο μέγεθος αρχείου 5Mbytes. Κατά την ψηφιοποίηση/άρθρωση του αρχείου διαλέξετε τις κατάλληλες ρυθμίσεις (ασφάλισμα άρθρωση, ανάλυση <150DPI)

Πα να κλείσετε το παραβύριο διάλογο - εάν θέλετε να ενημερωθεί το σύστημα με τις τροποποιήσεις που έχετε ορίσει πατήστε ΕΠΗΜΕΡΩΣΗ - εάν δεν θέλετε να ενημερωθεί το σύστημα πατήστε ΑΚΥΡΩΣΗ

Ακύρωση Ενγέμρωση

212 μμ 17/5/2011

http://10.10.76.148/mis\_dev35/(S(yw5ax55i22mmq4513iur355))/System/FrameSet0/Default.aspx - Windows Internet Explorer

Αυτοκρ - Πληροφοριακό Σύστημα Κρατικών Ενισχύσεων. MIS\_STAGING (Application & DataBase)

Λοιπές Πληροφορίες -- Παραβύριο διάλογο ιστοσελίδας

**Δικαιολογητικά**

Γενικά

Δικαιολογητικά που συνοδεύουν τον φάκελο

Κατηγορία Δικαιολογητικού:

Στοιχεία - Περιγραφή δικαιολογητικού:

Παρατηρήσεις:

Αρχείο (.pdf ή .jpg ή .gif) Αναζήτηση...

10 Σύστημα Βιογραφικά Σημείωμα  
 15 Ταυτότητα ή Διαβατήριο (όμοιο δηλώνεται στην αίτηση)  
 20 Τίτλοι σπουδών και πράξεις αναγνώρισης του ΔΙΚΑΤΖΑ/ΔΟΑΤΑΠ  
 25 Δικαιολογητικό τακτικής της επιχείρησης  
 30 Στοιχεία Τακτικής της καριέρας χρήστης Η/Υ  
 35 Πιστοποιητικό γνώσης της Αγγλικής  
 40 Υπεύθυνη δήλωση  
 45 Πιστοποιητικό υπηρεσιακών μεταβολών (για εργαζόμενους στο δημόσιο)  
 50 Στοιχεία τακτικής της άριστης γνώσης της ελληνικής γλώσσας για πολίτες της Ευρωπαϊκής Ένωσης (πλην Ελλάδας και Κύπρου)  
 55 Άλλο

Στην πρώτη γραμμή **Κατηγορία Δικαιολογητικού** επιλέξετε την κατηγορία δικαιολογητικού  
 Στη δεύτερη γραμμή **Στοιχεία - Περιγραφή Δικαιολογητικού** παραθέσετε το στοιχεία ταυτοποίησης του δικαιολογητικού (ημερ. εκδόσεως αρχή, αριθμός πρωτ. και ημερομηνία κλπ)  
 Στην τρίτη γραμμή **Παρατηρήσεις** μπορείτε να αναφέρετε οποιοδήποτε σχόλιο  
 Στην τέταρτη γραμμή **Αρχείο** επισυνάπτεται το δικαιολογητικό σε ηλεκτρονική μορφή. Μέγιστο επιτρεπόμενο μέγεθος αρχείου 5Mbytes. Κατά την ψηφιοποίηση/άρθρωση του αρχείου διαλέξετε τις κατάλληλες ρυθμίσεις (ασφάλισμα άρθρωση, ανάλυση <150DPI)

Πα να κλείσετε το παραβύριο διάλογο - εάν θέλετε να ενημερωθεί το σύστημα με τις τροποποιήσεις που έχετε ορίσει πατήστε ΕΠΗΜΕΡΩΣΗ - εάν δεν θέλετε να ενημερωθεί το σύστημα πατήστε ΑΚΥΡΩΣΗ

Ακύρωση Ενγέμρωση

214 μμ 17/5/2011

Επιλέξτε κατηγορία δικαιολογητικών, συμπληρώστε την καρτέλα και στη συνέχεια επισυνάψτε το δικαιολογητικό σε μορφή pdf, jpg, gif πατώντας αναζήτηση. Στο διάλογο που εμφανίζεται, επιλέξτε το αρχείο και πατήστε Ανοιγμα

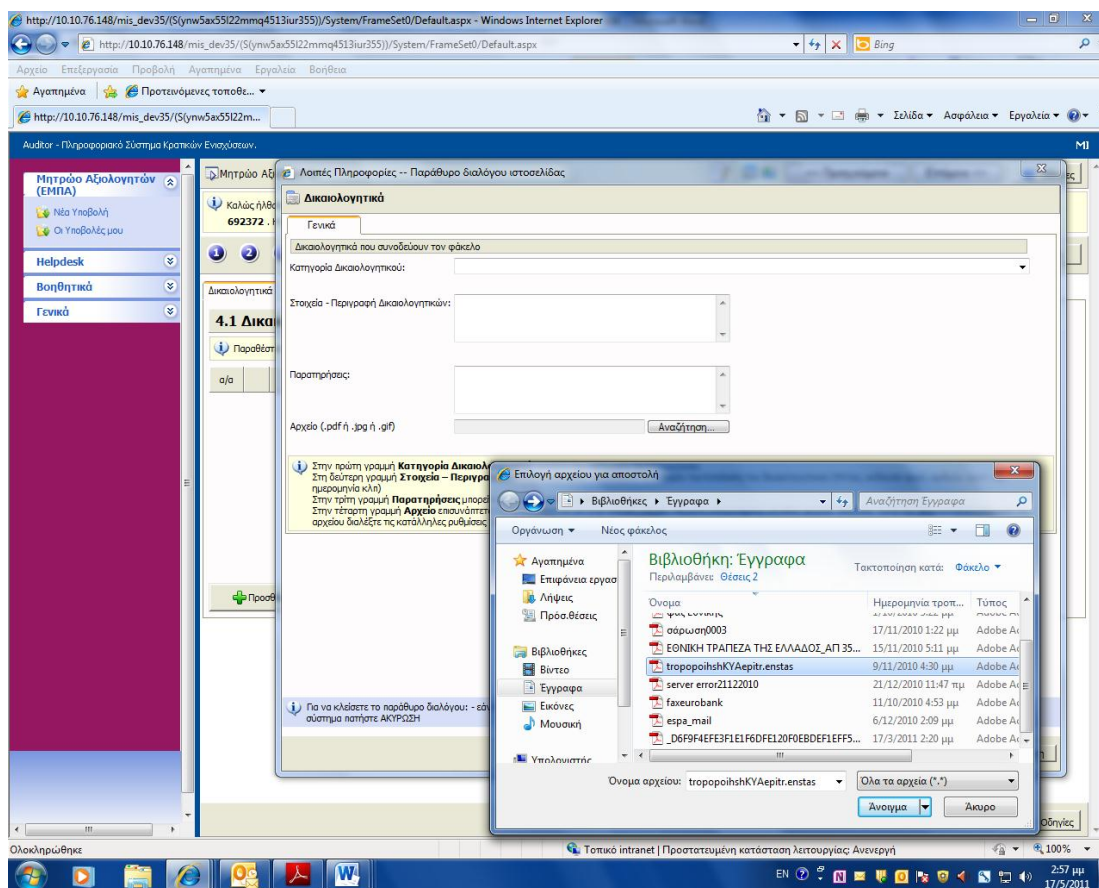

Στην συνέχεια ,πατήστε ενημέρωση για να αποθηκευτεί το δικαιολογητικό στη λίστα.

## 5. Οριστικοποίηση και Υποβολή της Αίτησης

Στην τελευταία ενότητα ο χρήστης πατώντας το κουμπί « Έλεγχος Ορθότητας» βλέπει τυχόν σφάλματα και παραλείψεις.

Αυτοκ - Πληροφοριακό Σύστημα Κρατικών Ενισχύσεων. MIS\_STAGING (Applicati

Μητρώο Αξιολογητών

Καλώς ήλθετε στον οδηγό της ενέργειας Υποβολή Προτάσεων [Ηλ.υποβολή -ΕΜΠΑ] για την πρόταση με κωδικό: [ MA-00058 ] ΜΙΧΑΕΛΑ ΚΥΡΙΑΚΗ με ΑΦΜ: 011111111 με κωδικό ενέργειας: 692373 . Η ενέργεια ξεκίνησε από τον χρήστη: ΜΙΧΑΕΛΑ ΚΥΡΙΑΚΗ . Ημ. - Ώρα έναρξης: 17/5/2011 1:31:57 μμ . Η ενέργεια είναι ανατεθειμένη στο χρήστη: ΚΥΡΙΑΚΗ ΜΙΧΑΕΛΑ

[ Οριστικοποίηση και εκτύπωση της Αίτησης ] Αποθήκευση

Πα να ολοκληρωθεί η ενέργεια πρέπει να πατήσετε το κουμπί της υποβολής.

Ο έλεγχος των δεδομένων της δήλωσης υπέδειξε τα παρακάτω σφάλματα - ελλείψεις. Διορθώστε τα σημεία που παρουσιάζονται στον παρακάτω πίνακα και προσπαθήστε ξανά

- [ - 3.1.1 ] Δεν έχετε συμπληρώσει το υποχρεωτικό πεδίο 'Αριθμός επενδυτικών σχεδίων'
- [ - 3.1.2 ] Δεν έχετε συμπληρώσει το υποχρεωτικό πεδίο 'Αριθμός μελετών'
- [ - 3.1.3 ] Δεν έχετε συμπληρώσει το υποχρεωτικό πεδίο 'Αριθμός κοινοτικών προγραμμάτων'
- [ - 3.1.4 ] Δεν έχετε συμπληρώσει το υποχρεωτικό πεδίο 'Αριθμός επενδυτικών σχεδίων'
- [ - 3.1.5 ] Δεν έχετε συμπληρώσει το υποχρεωτικό πεδίο 'Αριθμός επενδυτικών ή τεχνικών έργων'
- [ 1.1 ] Δεν έχετε συμπληρώσει το υποχρεωτικό πεδίο 'Τηλέφωνο σταθερό'
- [ 1.1 ] Δεν έχετε συμπληρώσει το υποχρεωτικό πεδίο 'Ταχ. Κωδικός'
- [ 1.1 ] Δεν έχετε συμπληρώσει το υποχρεωτικό πεδίο 'Ημερομηνία Γέννησης'
- [ 1.1 ] Δεν έχετε συμπληρώσει το υποχρεωτικό πεδίο 'Τηλέφωνο κινητό'
- [ 1.1 ] Δεν έχετε συμπληρώσει το υποχρεωτικό πεδίο 'Όδος - Αριθμός'

Προσοχή μετά την υποβολή της πρότασης δεν έχετε την δυνατότητα για περαιτέρω επεξεργασία των στοιχείων.

Εκτύπωσης

- Σχέδιο Εκτύπωσης Φόρμας Ηλεκτρονικής Υποβολής (.pdf)

Πατήστε τον παραπάνω σύνδεσμο για να εκτυπώσετε αντίγραφο του Σχεδίου

Τοπικό intranet | Προστατευμένη κατάσταση λειτουργίας Ανενεργή 2:35 μμ 17/5/2011

Εφόσον δεν υπάρχουν παραλείψεις και τυχόν σφάλματα, πατώντας τον έλεγχο ορθότητας, θα εμφανιστεί το μήνυμα : **Δεν υπήρξαν σφάλματα κατά τον έλεγχο, μπορείτε να προχωρήσετε σε Υποβολή.**

**Προσοχή** μετά την υποβολή της αίτησης δεν έχετε την δυνατότητα για περαιτέρω επεξεργασία των στοιχείων.

Αυτοκτ - Πληροφοριακό Σύστημα Κρατικών Ενισχύσεων - I & DataBase

Μητρώο Αξιολογητών (ΕΜΠΑ)

Νέα Υποβολή  
Οι Υποβολές μου

Helpdesk  
Βοηθητικά  
Γενικά

Μητρώο Αξιολογητών

Καλώς ήλθετε στον οδηγό της ενέργειας Υποβολή Προτάσεων [Ηλ.υποβολή -ΕΜΠΑ] για την πρόταση με κωδικό: [ **ΜΑ-00056** ] **ΜΙΧΑΛΑΑ ΚΥΡΙΑΚΗ** με ΑΦΜ: 011111111 με κωδικό ενέργειας: **692371** . Η ενέργεια ξεκίνησε από τον χρήστη: **ΜΙΧΑΛΑΑ ΚΥΡΙΑΚΗ** . Ημ. - Ώρα έναρξης: **17/5/2011 12:12:56 μμ** . Η ενέργεια είναι ανασταθμένη στο χρήστη: **ΚΥΡΙΑΚΗ ΜΙΧΑΛΑΑ**

1 2 3 4 5 [Οριστικοποίηση και εκτύπωση της Αίτησης]

Αποθήκευση

Πα να ολοκληρωθεί η ενέργεια πρέπει να πατήσετε το κουμπί της υποβολής.

Ελεγχος Ορθότητας Εκτύπωση Ελέγχου Υποβολή

**Δεν υπήρξαν σφάλματα κατά τον έλεγχο, μπορείτε να προχωρήσετε σε Υποβολή.**

Προσοχή μετά την υποβολή της πρότασης δεν έχετε την δυνατότητα για περαιτέρω επεξεργασία των στοιχείων.

Εκτύπωσης

- Σχέδιο Εκτύπωσης Φόρμας Ηλεκτρονικής Υποβολής (.pdf)

Πατήστε τον παραπάνω σύνδεσμο για να εκτυπώσετε αντίγραφο του Σχεδίου

Τοπικό intranet | Προστατευμένη κατάσταση λειτουργίας: Ανενεργή

EN 2:39 μμ 17/5/2011

Αυτοκτ - Πληροφοριακό Σύστημα Κρατικών Ενισχύσεων.

MIS\_STAGING (Application & DataBase)

Μητρώο Αξιολογητών (ΕΜΠΑ)

Νέα Υποβολή  
Οι Υποβολές μου

Helpdesk  
Βοηθητικά  
Γενικά

Μητρώο Αξιολογητών

Καλώς ήλθετε στον οδηγό της ενέργειας Υποβολή Προτάσεων [Ηλ.υποβολή -ΕΜΠΑ] για την πρόταση με κωδικό: [ **ΜΑ-00056** ] **ΜΙΧΑΛΑΑ ΚΥΡΙΑΚΗ** με ΑΦΜ: 011111111 με κωδικό ενέργειας: **692371** . Η ενέργεια ξεκίνησε από τον χρήστη: **ΜΙΧΑΛΑΑ ΚΥΡΙΑΚΗ** . Ημ. - Ώρα έναρξης: **17/5/2011 12:12:56 μμ** . Η ενέργεια είναι ανασταθμένη στο χρήστη: **ΚΥΡΙΑΚΗ ΜΙΧΑΛΑΑ** . Η ενέργεια ολοκληρώθηκε από τον χρήστη: **ΜΙΧΑΛΑΑ ΚΥΡΙΑΚΗ** . Ημ. - Ώρα ολοκλήρωσης: **17/5/2011 1:04:38 μμ**

1 2 3 4 5 [Οριστικοποίηση και εκτύπωση της Αίτησης]

Υποβολή

Η ενέργεια έχει υποβληθεί

Προσοχή μετά την υποβολή της πρότασης δεν έχετε την δυνατότητα για περαιτέρω επεξεργασία των στοιχείων.

Εκτύπωσης

- Εκτύπωση Φόρμας Ηλεκτρονικής Υποβολής (.pdf)

Πατήστε τον παραπάνω σύνδεσμο για να εκτυπώσετε αντίγραφο της Εκτύπωσης

Τοπικό intranet | Προστατευμένη κατάσταση λειτουργίας: Ανενεργή

100%

Εφόσον ολοκληρώθηκε η υποβολή της αίτησης, ο χρήστης από το μενού «Οι υποβολές μου» μπορεί να δει τις υποβολές του.

http://10.10.76.148/mis\_dev35/(S(ynw5ax55i2mmq4513iur355))/System/FrameSet0/Default.aspx - Windows Internet Explorer

http://10.10.76.148/mis\_dev35/(S(ynw5ax55i2mmq4513iur355))/System/FrameSet0/Default.aspx

Αρχείο Επεξεργασία Προβολή Αγαπημένα Εργαλεία Βοήθεια

Αγαπημένα Προτεινόμενες τοποθε...

http://10.10.76.148/mis\_dev35/(S(ynw5ax55i2m...

Αυτοκινητό - Πληροφοριακό Σύστημα Κρατικών Ενισχύσεων - **hataBase**

Μητρώο Αξιολογητών (ΕΜΠΑ)

Νέα Υποβολή

Οι Υποβολές μου

Helpdesk

Βοηθητικά

Γενικά

Υποβολές

Αποτελέσματα ανα σελίδα: 20 | Επιλογή Σελίδας: 1 | Προηγούμενη | Επόμενη

Αναζήτηση: περρέτσι Αναζήτηση Καθαρισμός

Αποτελέσματα αναζήτησης [4]

Αριθμός υποψηφίου	Κωδικός Ενέργειας	Φορέας Υποδοχής	Όνοματεπώνυμο Υποψηφίου	ΑΦΜ Υποψηφίου	Μητρώο	Κατάσταση Υποβολής	Κατάσταση Λιτήματος Υποφωφιστότητας	Ημ/νία Έναρξης	Χρήστης Έναρξης	Ημ/νία Οριστικοποίησης	Χρήστης Οριστικοποίησης
MA-00056	692371	Γ.Δ. ΔΙΔΩΤΙΚΩΝ ΕΠΕΝΔΥΣΕΩΝ - ΥΠΟΙΣΙΑΝ	ΜΙΧΑΛΑ ΚΥΡΙΑΚΗ	011111111	Εθνικό Μητρώο Πιστοποιημένων Αξιολογητών (ΕΜΠΑ) N.3908/2011	Υποβληθείσα	Ηλεκτρονική Υποβολή	17/5/2011 12:12:56 μμ	ΜΙΧΑΛΑ ΚΥΡΙΑΚΗ	17/5/2011 2:36:45 μμ	ΜΙΧΑΛΑ ΚΥΡΙΑΚΗ
<u>MA-00057</u>	692372	Γ.Δ. ΔΙΔΩΤΙΚΩΝ ΕΠΕΝΔΥΣΕΩΝ - ΥΠΟΙΣΙΑΝ			Εθνικό Μητρώο Πιστοποιημένων Αξιολογητών (ΕΜΠΑ) N.3908/2011	Σχέδιο	Σχέδιο	17/5/2011 1:24:50 μμ	ΜΙΧΑΛΑ ΚΥΡΙΑΚΗ		
MA-00058	692373	Γ.Δ. ΔΙΔΩΤΙΚΩΝ ΕΠΕΝΔΥΣΕΩΝ - ΥΠΟΙΣΙΑΝ	ΜΙΧΑΛΑ ΚΥΡΙΑΚΗ	011111111	Εθνικό Μητρώο Πιστοποιημένων Αξιολογητών (ΕΜΠΑ) N.3908/2011	Σχέδιο	Σχέδιο	17/5/2011 1:31:57 μμ	ΜΙΧΑΛΑ ΚΥΡΙΑΚΗ		
MA-00061	692377	Γ.Δ. ΔΙΔΩΤΙΚΩΝ ΕΠΕΝΔΥΣΕΩΝ - ΥΠΟΙΣΙΑΝ			Εθνικό Μητρώο Πιστοποιημένων Αξιολογητών (ΕΜΠΑ) N.3908/2011	Σχέδιο	Σχέδιο	17/5/2011 2:32:30 μμ	ΜΙΧΑΛΑ ΚΥΡΙΑΚΗ		

Ολοκληρώθηκε

Τοπικό intranet | Προστατευμένη κατάσταση λειτουργίας: Ανεργή

EN 2:43 μμ 17/5/2011